

ジョブ・ナビ
IZUMO

服装
自由

Meet Up 学生×若手社員 交流会 & 市内 企業合同 ガイダンス

ジョブ・ナビ IZUMO フェア

出雲の企業や
働く人に出会って、
就活や将来の
キャリア選択の
参考にしよう！

参加費
無料

参加者
プレゼント
あり

日時
2025年

12月25日(木) 10:30~16:20

会場

とき
朱鷺会館

出雲市西新町2丁目2456-4

第1部

10:30~12:30

Meet Up
(学生×若手社員交流会)

対象

大学、短大、専門学校、
高専等に在籍する学生
※高校生以下を除く。学年・出身地不問。

定員

30名(先着)

参加
企業

15社程度

内容

若手社会人との座談会
(仕事や暮らしなどについて)
※昼食ビュッフェつき

第2部

13:10~16:20

**市内企業
合同ガイダンス**

対象

高校生、保護者、一般求職者、
大学、短大、専門学校、
高専等に在籍する学生

定員

100名(先着)

参加
企業

65社程度

内容

・企業PRタイム
・企業ブースでの会社情報説明
・職業、キャリア相談コーナー

参加申込はこちら▶

[https://www.kosuikyo.jp/
event_seeker/2971](https://www.kosuikyo.jp/event_seeker/2971)



参加企業等詳しくは
ジョブ・ナビIZUMOをご確認ください。

ジョブ・ナビIZUMO | 🔍

「しまね就職活動

応援助成金」が使えます！

交通費・宿泊費の全額補助

▼詳細はこちら(ジョブカフェしまねHP)▼

しまね就職活動応援助成金

[https://www.gogo-jobcafe-
shimane.jp/joseikin/](https://www.gogo-jobcafe-shimane.jp/joseikin/)



お問い合わせ先

出雲市産業政策課

(出雲地区雇用推進協議会事務局)

TEL

0853-24-7620

E-mail

koyou@city.izumo.shimane.jp

富山で就職！

キャリアフォーラム

参加対象

2027年3月以降
大学等卒業予定者
（留学生を含む）

大学1・2年生も歓迎
保護者の方も見学可

参加費
無料

参加企業
50社

2025
12 / 25
(木)

13:30～15:50

とやま自遊館ホール

富山市湊入船町9-1

大学3年生、大学院1年生、高専4年生、短大・専門学校1年生など、
2027年3月以降卒業予定の学生を対象とした業界・企業研究会です。
様々な業界の企業と交流し、自分の可能性や視野を広げましょう。

県外学生の方へ

事前予約



12月22日(月)
締切

タイムスケジュール

13 : 10 ～受付	
13 : 30 ～ 13 : 50	1回目
14 : 00 ～ 14 : 20	2回目
14 : 30 ～ 14 : 50	3回目
15 : 00 ～ 15 : 20	4回目
15 : 30 ～ 15 : 50	5回目

富山県

あなたの参加を支援します！
参加にかかる交通費の半額
（上限2万円/回）支給

申込・詳細



ご来場の際は公共交通機関をご利用ください。（駐車料金は自己負担です）

主催 富山労働局／ハローワーク／富山県
運営 富山県人材活躍推進センター（ヤングジョブとやま）



ヤングジョブとやま

[問い合わせ先]
富山市湊入船町9-1 とやま自遊館2階
tel:076-445-1996



キャリアフォーラム 参加企業一覧（五十音順）

◎は「就活ラインとやま」に登録している企業です。

★は留学生の採用実績がある企業です。

2025年12月25日（木）13:30～15:50

サービス業 (他に分類されないもの)	株式会社アース・コーポレーション	◎		製造業	東亜薬品株式会社	◎	★
製造業	株式会社あいば食品	◎		製造業	株式会社東洋電機製作所	◎	★
サービス業 (他に分類されないもの)	株式会社アイベック	◎		運輸業、郵便業	トナミ運輸株式会社	◎	
建設業	アルスホーム株式会社	◎		金融業、保険業	株式会社富山銀行	◎	
卸売業、小売業	アルビス株式会社	◎		金融業、保険業	富山県農業共済組合	◎	
製造業	ウッドリンク株式会社	◎		製造業	富山スガキ株式会社	◎	
卸売業、小売業	株式会社大越仏壇	◎		製造業	株式会社トンボ飲料	◎	
建設業	株式会社開進堂	◎		建設業	日本海電業株式会社	◎	
情報通信業	株式会社北日本新聞社	◎		製造業	株式会社能作	◎	
製造業	黒田化学株式会社	◎	★	製造業	株式会社不二越	◎	★
医療、福祉	医療法人財団恵仁会藤木病院	◎	★	建設業	有限会社富南電設工業	◎	
情報通信業	株式会社ケーブルテレビ富山	◎		情報通信業	北陸コンピュータ・サービス株式会社	◎	★
情報通信業	コムテックス株式会社	◎		建設業	株式会社北陸電設	◎	
建設業	酒井建設株式会社	◎		建設業	松嶋建設株式会社	◎	
卸売業、小売業	【サニーライブグループ】 南陽吉久(株) 光陽興産(株)	◎		電気・ガス・ 熱供給・水道業	株式会社丸八	◎	
製造業	三精工業株式会社			宿泊業、 飲食サービス業	マンテンホテル株式会社	◎	
製造業	株式会社C K サンエツ	◎		卸売業、小売業	三谷産業イー・シー株式会社	◎	
製造業	株式会社スギノマシン	◎	★	製造業	三菱ふそうバス製造株式会社	◎	★
卸売業、小売業	助野株式会社	◎	★	建設業	株式会社森組	◎	
製造業	株式会社スズキ部品富山	◎		卸売業、小売業	株式会社山田商会	◎	
製造業	第一薬品工業株式会社	◎		製造業	陽進堂ホールディングス株式会社	◎	★
金融業、保険業	高岡信用金庫	◎		学術研究、専門・ 技術サービス業	株式会社ライズウィル	◎	★
建設業	株式会社高橋	◎		卸売業、小売業	リコージャパン株式会社	◎	
製造業	立山製紙株式会社	◎		サービス業 (他に分類されないもの)	YKKビジネスサポート株式会社	◎	
製造業	株式会社チューエツ	◎		卸売業、小売業	株式会社ワシントン靴店 (Parade)	◎	

県内就職を
トータルサポート!
富山県

みつかる、つながる、かなえる
就活ラインとやま
★県内の企業情報が満載!
★企業研究、インターンシップ・求人検索・応募

イベント情報を
しっかりキャッチ!
あなたの就活ステージ
に合わせた情報が届く!
LINE登録はこちら



企業研究を始めたばかり
まだ、どんな仕事か
自分に向いてるのか
イマイチわからない



フォーラム参加が 内定に直結するかも!?

着々と進行中の人も、
まだまだこれからという人も

すでに希望の職種は決めた
あとは、いくつかの企業を
詳しく調べてみたい



イベント中だけじゃない! イベント前後にもあなたの印象を残せます!

下記QRコードから
参加申込

「コミュニケーション
希望」の企業を選
択することでイベ
ント前にもあなたへの
注目度がアップ!



[第1部]各テーブルへ
企業担当者が訪問

「コミュニケーション希望」をつけた
企業を中心に、企業担当者があなた
のもとへ。
1対1なのでお互い本音で語り合うこ
とができます。

[第2部]企業からの
プレゼンテーション

企業のプレゼンテーションが4~5
回(1回約15分)、一斉に行われます。
聞いてみたい企業のテーブルを積極
的に訪れましょう。

Webコミュニケーション
シートに記入

「採用情報の配信を希望する企業」を
回答すると、後日、企業から採用イ
ベントの案内が届きます!

フォーラム開催日程

2027年3月卒業生他、全学年対象

12月フォーラム in 福井 2025 12/25* @福井商工会議所ビル

12月フォーラム in 富山 2025 12/26金 @ゴルフアートとやま

12月フォーラム in 石川 2025 12/27土 @金沢勤労者プラザ

[時間 (全会場共通)] 12:40~16:30 (受付開始 12:00~)

**参加
無料**

参加特典

【特典1】参加者全員に500円分の
QUOカードプレゼント

【特典2】早期にお申込・ご参加された方の中から抽選で
5000円分のAmazonギフトプレゼント!
詳しくは公式HPをご確認ください。



年内最後の大型イベント！冬のインターンシップ情報も聞けます

いしかわの企業を知らないなんてもったいない！

いしかわ 企業博 2025

対面イベントだからこそ、
新たな発見や企業との出会いがあるかも？！

参加企業 約**120社** | 事前予約制 | 私服OK | 参加無料

会場

金沢港クルーズターミナル

1FCIQエリア
金沢市無量寺町1-65

石川県の企業の担当者と直接話せるチャンス！

対象 主に2027年卒業予定の学生（全学年・留学生OK）

12.26 (金)



無料シャトルバス運行（金沢駅と会場） 5～10分間隔で運行します。
●金沢駅発（往路） 9:00～9:20/13:10～13:20
●金沢港クルーズターミナル（復路） 12:20/16:20

午前の部：10:00～12:00 午後の部：14:00～16:00

石川をもっと

ishimo

同時開催イベント

参加無料

就職内定先輩とのランチミーティング

定員 30名
学生限定

場所：ターミナル内2Fセミナールーム
12:15～13:15 軽食・ドリンク付



写真はイメージです

県外大学等に通う
学生さんへ交通費を
支援します！



詳しくはこちら

詳細・申込はこちらから！

いしかわ就活スマートナビ



乗車場所（団体バス乗車場）



主催

石川県、いしかわ就職・定住総合サポートセンター
IAC Ishikawa Life And Career Total Support Center

共催

（公社）大学コンソーシアム石川、（公財）石川県産業創出支援機構、
（一社）石川県経営者協会、石川県商工会議所連合会、
石川県商工会連合会、石川県中小企業団体中央会

お問合せ

ジョブカフェ石川

TEL 076-235-4535

MAIL internship@jobcafe-ishikawa.jp

当日参加
私服参加
OK!!

「リアル」でつながる キャリアフェア!

しまねジャンボ企業博

参加企業
約**160社**

ワクワクにハアタッチ!

2025.12.27 土

10:30~16:00 入場無料・入退場自由

くにびきメッセ「大展示場」&「小ホール」
(松江市学園南1丁目2-1)

対象 島根の仕事を知りたい大学生等(全学年対象)&若年者

未来図をつかむ、ワクワクの一步!
1日限りの就活フェス開催!

来場者全員に/
チャンス!

〇〇が当たる!



豪華プレゼント
大抽選会!

※大抽選会参加は上記対象者のみ

交通費助成
宿泊費助成
対象
イベント!!



Welcome!
SHIMANEエリア

13:00
▼
15:45

しまね
Career
ゲート

●企業交流ブース

企業説明、仕事プチ体験、若手社員との交流

●ジョブカフェしまねブース

キャリア相談、職業興味検査

しまね
Life
ゲート

●島根の暮らしを
知るブース

Hello!
MEETエリア

10:30
▼
12:00

＼オプション企画/
未来発見ミッションラリー

～先輩の話を聞いて、キャリアの地図を描こう～

無料ランチ&
ドリンク付き

同時開催!!

14:00
▼
16:00

大学生や高校生等の
保護者対象
保護者向け
就活セミナー



来場者
登録

が必要です!

イベントの詳細は
コチラ!!



参加事業所一覧 交通費・宿泊費助成 無料送迎バス

job cafe
shimane

ジョブカフェしまね (公益財団法人ふるさと島根定住財団)
フリーダイヤル:0120-67-4510 TEL:0852-28-0694
〒690-0003 島根県松江市朝日町478-18 松江テルサ3階

主催:ジョブカフェしまね(公益財団法人ふるさと島根定住財団)、島根県
後援:島根県商工会議所連合会、島根県商工会連合会、島根県中小企業団体中央会
一般社団法人島根県経営者協会、島根県中小企業家同友会
協力:島根大学 大学教育センター、島根県立大学、松江工業高等専門学校

島根×創生
SHIMANE SOUSSEI ENO
島根県補助事業

誰もが、誰かの、
たからもの。

とっとり若者× 企業交流 FES

2025.12.27(土) 13:00-16:40
(受付/12:30-15:00)

会場 鳥取産業体育館 (鳥取市天神町50-2)

参加対象者 ※中学生以下は対象外

- ・高校生
- ・専門学校生
- ・大学生
- ・35歳までの若手社会人
- ・短大生
- ・高専生
- ・保護者

計140社
以上集合!

目的別の
4つのゾーン!

社長 若手社員
業界研究 仕事体験

嬉しい
プレゼントも!



Lunch
ヒミツの交流会
もやります!

3ブース以上訪問で
ぱーてぃーちゃん
のステージイベント鑑賞可能

大学・専門学校
の紹介
ブースもあります!!

帰省にも使える!!

無料送迎
バス運行

予約
受付中

〈申込締切〉
12.21(日)



出展企業
公開中

当日参加もOK

クイズで発見
見つけよう!ミライ!!

とっとり 企業紹介 フェア

2025.12.26(金) 13:00-15:20
(受付/12:30-15:00)

会場 米子コンベンションセンター (米子市末広町294)

お問い合わせ先 公益財団法人 ふるさと鳥取県定住機構 (鳥取市扇町115-1) TEL.0857-30-4505

〔主催〕 鳥取県、鳥取労働局(ハローワーク)、公益財団法人ふるさと鳥取県定住機構
〔後援〕 鳥取大学、公立鳥取環境大学、鳥取看護大学、鳥取短期大学、米子工業高等専門学校

とっとり若者× 産学交流FES

「とっとり若者× 産学交流FES」とは…?

県内の企業や大学・短大・専門学校を知って
もらうためのイベントです

タイムスケジュール	
開 会	13:00～13:10
ブース訪問 1回目	13:15～13:35
〃 2回目	13:40～14:00
〃 3回目	14:05～14:25
〃 4回目	14:35～14:55
〃 5回目	15:00～15:20
ばーてぃーちゃん ステージイベント	15:40～16:40

2025.12.27土

時間/13:00～16:40 (受付/12:30～15:00)

会場/鳥取産業体育館
(鳥取市天神町50-2)

ステージイベント

人気お笑い芸人
「ばーてぃーちゃん」の
トークショーを開催!



企業ブースに加えて他ブースも!

①大学生のアレコレ紹介ブース

鳥取大学・公立鳥取環境大学の学生がサークル活動等を紹介
します。

②学校紹介ブース

鳥取大学・公立鳥取環境大学・日本海情報ビジネス専門学校・
鳥取市医療看護専門学校が学校・学部の魅力を紹介します。

無料送迎バス

●大阪便

新大阪駅 ⇄ 会場

●米子便

米子駅 ⇄ 倉吉駅 ⇄ 会場

帰省に
合わせて
気軽に参加
できます!

片道利用OKです!!

12.21(日)までに
要事前予約

※詳細はHPからご確認ください



計140社以上集合!!

企業を4つのゾーンに振り分け

社長ゾーン

なんと社長が登場!会社のビジョ
ンや求める人物像
を熱く語る!

若手社員ゾーン

若手社員から就活
体験・入社の決め
手・仕事のやりがい
が聞ける!

業界研究ゾーン

ここでしか聞けな
い業界ウラ話を教
えちゃう!学部選
択にも役立つ!

仕事体験ゾーン

リアルな仕事を切
り取り!ミニ仕事体
験で楽しく企業理
解が深まる!

「クイズで発見!」って?

説明中に企業からクイズが出題されます!
楽しみながら企業の魅力を発見しよう!

ブースをまわってプレゼント!!



ブース訪問特典

必ずもらえる

3ブース以上訪問した方にはもれな
く大江ノ郷自然牧場の「やわらかミ
ニバウム」をプレゼント!



両会場参加特典

両会場ともに参加&3ブース以上訪
問した方、抽選で10名様に星空舞5
キロをプレゼント!



とっとり若者×とっとり 産学交流・企業紹介 イベント参加 予約受付中

申込
締切 12.21(日)まで

出展企業も公開
していますので、
ぜひチェックし
てください!!



当日参加もOK

とっとり 企業紹介 フェア

「とっとり企業紹介フェア」とは…?

県内企業を知ってもらうためのイベントです

タイムスケジュール	
【オプション】ヒミツの交流会	11:30～12:45
開 会	13:00～13:10
ブース訪問 1回目	13:15～13:35
〃 2回目	13:40～14:00
〃 3回目	14:05～14:25
〃 4回目	14:35～14:55
〃 5回目	15:00～15:20

2025.12.26金

時間/13:00～15:20 (受付/12:30～15:00)

会場/米子コンベンションセンター(米子市末広町294)

オプション ヒミツの交流会

参加費無料!ランチをしながら、インターン
経験のある先輩に気軽に相談できる交流
会です! ※詳細はHPからご確認ください

インターンシップ・ 就活相談ブース登場!!

企業ブースに加えてとっとりインターンシップ
の説明や相談、就活全般の相談ができます。

無料送迎バス

●大阪便

新大阪駅 ⇄ 会場

●鳥取便

鳥取駅 ⇄ 倉吉駅 ⇄ 会場

帰省に
合わせて
気軽に参加
できます!

片道利用OKです!!

12.21(日)までに
要事前予約

※詳細はHPからご確認ください



お問い合わせ先

公益財団法人 ふるさと鳥取県定住機構(鳥取市扇町115-1) TEL.0857-30-4505

2025 おおいた

冬の就職 フェア

参加企業
60社

若者・学生&UIターン希望者と
県内企業60社合同面談会

- 参加無料
- 事前申込み 不要
- 当日参加 大歓迎

令和7年
12月27日 土

場所

レンブラントホテル大分 二豊の間
大分市田室町9-20

対象者

- ・35歳未満若年求職者
- ・2026年3月大学等卒業予定者
(大学院・大学・短大・高専・専門学校)
- ・UIターン希望者
- ・インターンシップ情報取得希望の学生
- ・保護者等

スケジュール

受付開始 11:30
企業面談会 13:00～16:00
個別相談会 13:00～16:00



詳細はWEBサイト
「おおいた de 就職するねっと」で
<https://www.sorin-oita.or.jp>

お問い合わせ：(公財) 大分県総合雇用推進協会 TEL：097-532-8486

主催：(公財) 大分県総合雇用推進協会 共催：大分労働局・ハローワーク、大分県、大分市

昨年度参加者
満足度

100%

自称

日本一親切な 合同会社説明会

県内企業

50社

私服参加

12月28日(日)

愛媛県庁・松山市役所も!

シゴト発見 フェス Festival

- 伊予銀行
- フジ
- 伊予鉄総合企画
- 太陽石油
- 愛媛CATV
- 愛媛トヨタ
- 東京海上日動火災保険

IT・広告・コンサルティング・メーカー など

冬季インターン
シップ情報も
手に入る!

行きたい企業が見つかる5つのメニュー

Tour

キャリアコンサルタントと5社巡る

ツアアで
見つかる!



毎回
大好評!

Aptitude

シゴト☆ジブン発見カード体験

適性診断で
見つかる!



Data

福利厚生や取り組みを紹介

データで見つかる!

Talk

若手社員の体験談が聞ける

座談会で見つかる!

Consultation

就活のプロに

相談して見つかる!

会場 愛媛県県民文化会館2階 真珠の間

日時 令和7年12月28日(日)
10:00-15:00(受付開始9:30~)

対象 全学年、既卒3年以内の求職者

お申込み 当日参加OK
(事前に申し込みいただくとスムーズに入場できます)

参加特典

先着100名
軽食



上限あり

交通費補助



※事前申し込み必須

抽選会など
特典あり



友人と参加で
プレゼントあり



参加企業、お申込み
詳細情報は こちらから!



ジョブカフェ
愛work
愛媛県若年者就職支援センター

後援

愛媛大学、松山大学、松山短期大学、松山東雲女子大学、松山東雲短期大学
聖カタリナ大学、聖カタリナ大学短期大学部、人間環境大学

※ジョブカフェ愛workは一般社団法人えひめ若年人材育成推進機構が運営しています。

〒790-0012 松山市湊町四丁目8番地13
TEL 089-913-8686
info@ai-work.jp
https://www.ai-work.jp



シゴト発見フェス

2025.12.28
10:00-15:00

参加企業一覧（順不同）

企業名	業種	主な拠点	対象
1 愛媛県庁	地方公務員	松山市	27卒 26卒 既卒
2 松山市役所	地方公務員	松山市	27卒 26卒 既卒
3 株式会社伊予銀行	普通銀行	県内全域	27卒
4 株式会社フジ	食料品・衣料品・日用品の小売	県内全域	27卒 26卒 既卒
5 伊予鉄総合企画株式会社	広告、人材派遣、指定管理運営等	松山市	27卒
6 太陽石油株式会社	石油・石油化学製造	今治市	27卒
7 株式会社愛媛CATV	放送、通信	松山市	27卒 既卒
8 愛媛トヨタ自動車株式会社	自動車小売	松山市	27卒 26卒
9 東京海上日動火災保険株式会社	保険	松山市、今治市	27卒
10 四国名鉄運輸株式会社	物流、倉庫	松山市	27卒 26卒 既卒
11 キスケ株式会社	アミューズメント・レジャーサービス	松山市	27卒 26卒
12 愛媛県商工会連合会	経営コンサルティング、イベント企画、地域貢献	県内全域	27卒
13 株式会社ヒカリ	汎用機械器具製造	東温市	27卒
14 株式会社一宮工務店	建築、土木、プラントエンジニアリング	新居浜市ほか	27卒 26卒 既卒
15 東芝E1コントロールシステム株式会社 四国事業所	電気機械メーカー	松山市	27卒
16 日本赤十字社	災害救護及び社会福祉全般	松山市	27卒
17 株式会社レデイ薬局	ドラッグストア、調剤薬局	松山市	27卒 26卒 既卒
18 株式会社愛媛電算	情報サービス	松山市	27卒
19 株式会社コラボハウス	住宅の設計、施工	松山市ほか	27卒 既卒
20 ALSOK愛媛総合警備保障株式会社	警備	松山市	27卒 26卒 既卒
21 伊予鉄商事株式会社	物販、飲食サービス	松山市、伊予市	27卒 26卒 既卒
22 株式会社日本エイジェント	不動産	松山市	27卒 26卒
23 愛媛信用金庫	金融	県内全域	27卒
24 一宮運輸株式会社	物流、倉庫保管、流通加工、貿易関連業務、化学プラント内での製造	新居浜市	27卒 26卒 既卒
25 リージョナルデザイン株式会社	行政コンサルタント	新居浜市	27卒 26卒 既卒
26 四国西濃運輸株式会社	運輸	東温市	27卒 26卒 既卒
27 株式会社越智工業所	テント製造	今治市	27卒 26卒 既卒
28 シンバ精機株式会社	一般機械器具製造	松山市	27卒 26卒 既卒
29 日泉化学株式会社	自動車部品・家電部品・レジャー用品などのプラスチック製品製造	新居浜市	27卒 26卒 既卒
30 AIPA株式会社	古紙パルプ・新素材パルプ製造	四国中央市	27卒 26卒 既卒
31 富士興業株式会社	プラントの保全工事、建設工事における安全・品質・工程面の管理	松山市	27卒 26卒 既卒
32 フジケンエンジニアリング株式会社	プラントの建設、メンテナンス	松山市	27卒 26卒 既卒
33 キコット株式会社 アズマ補聴器センター	補聴器販売	新居浜市	27卒 26卒 既卒
34 株式会社アイ・エヌ・エス	情報通信、ソフトウェア開発	松山市	27卒
35 フクダライフテック四国株式会社	医療機器のレンタルと販売	松山市ほか	27卒 26卒 既卒
36 三木特種製紙株式会社	フィルターや絶縁材料等、特殊紙・湿式不織布の製造、販売	四国中央市	27卒 26卒 既卒
37 株式会社セブンスター	小売（スーパーマーケット）	松山市	27卒 26卒 既卒
38 株式会社カナックス	造船用資材商社	今治市	27卒
39 トヨタL&F西四国株式会社	フォークリフト等の産業車両や物流システム等の提案販売、メンテナンス	松山市	27卒 26卒 既卒
40 アイム株式会社	紙加工品、機能フィルム等の製造	四国中央市	27卒 26卒 既卒
41 石崎商事株式会社	紙卸売業	四国中央市ほか	27卒 26卒 既卒
42 有限会社SPC	化粧品製造	新居浜市	27卒 26卒 既卒
43 株式会社久保組	総合建設	四国中央市	27卒
44 四国インダ株式会社	計量器・検査装置の販売	松山市	27卒
45 株式会社大昌鉄工所	産業用機器メーカー	四国中央市	27卒 26卒 既卒
46 株式会社タケチ	ゴム・プラスチック・シリコン製品の製造	松山市	27卒 26卒 既卒
47 株式会社長浜機設	法面工事及び建設現場での足場組立、解体	大洲市	27卒 26卒 既卒
48 西尾レントオール株式会社	建設機械・イベント機材等のレンタル	松山市ほか	27卒 26卒
49 萩尾機械工業株式会社	産業用機械器具製造	西条市	27卒 26卒 既卒
50 株式会社BizOptimars	ITコンサルティング、クラウド開発	松山市	27卒 26卒 既卒
51 株式会社モバイルコム	小売（通信）	松山市	27卒 26卒

お問い合わせ

ジョブカフェ
愛work
愛媛県若年者就職支援センター

後援

愛媛大学、松山大学、松山短期大学、松山東雲女子大学、松山東雲短期大学、
聖カタリナ大学、聖カタリナ短期大学部、人間環境大学

※ジョブカフェ愛workは一般社団法人えひめ若年人材育成推進機構が運営しています。

〒790-0012 松山市湊町四丁目8番地13

TEL 089-913-8686

✉info@ai-work.jp

https://www.ai-work.jp



和歌山
開催

帰省ついでに寄ってって！ 新春合説イベント

アクセル全開、

就活
ブースト！

お弁当
付き！

参加
無料

11:00
スタートの
オープニング講座・
自己分析ツール

2026
1/5
MON

13:00-17:00
@和歌山ビッグ愛

【ユーロード！】の合説は、年始早々1月5日(月)から始まりますよ！

2026年の就活初めは、ユーロードフォーラムで！

帰省ついでに寄ってって！故郷じゃなくても寄ってって～！

POINT

- オープニング講座で、**キャリアコンサルタント**による就活に関するあれこれが知れる！
- **無料で自己分析ツール**を受検できる！
- 1日で県内優良企業20社以上に会えるチャンス！
- **服装・髪型・髪色自由！スーツはNG!**
- 何も分からなくても、ユーロードスタッフにお任せあれ
- 条件クリアで**QUOカード500円分プレゼント!**

特典情報

来場者には、次回以降のイベント参加時に役立つ
オリジナルステッカープレゼント!

ユーロード会員への郵送物(クリスマス頃発送)に
入っている**蛍光色のカード**持参で
粗品をプレゼント!!!

さらに!!



SCHEDULE

午前からの
スタートが
おすすめ!

午前

- 11:00-11:30 自己分析ツール受検
- 11:30-12:00 レベルアップ講座
- 12:00-13:00 お弁当タイム

午後から
参加もOK!

午後

- 13:00-13:20 各企業30秒間PR
- 13:30-13:55 ブース訪問 第1段
- 14:00-14:25 第2段
- 14:30-14:55 第3段

15分休憩

- 15:10-15:35 第4段
- 15:40-16:05 第5段
- 16:10-16:35 第6段
- 16:35-17:00 気になる企業と座談会
企業いいねシートを提出しよう!



おいでませ山口!

UJターン

就職説明会

in 大阪

参加
無料

事前
申込
不要

入退場
自由

服装
自由

日時

2026年

1/17

土

13:00~16:00(受付 12:30~)

対 象

- 山口県内へのUJターンを考えている求職中の一般の方
- 大学、短大、専修学校等に在籍中の学生(学年問わず参加できます)

リアルに面談!

会社の雰囲気を感じ取ってください。



参加者の声

山口県の魅力に気付き、
本格的に移住を
考えております!

地元企業を多く
知ることができました。

担当者の方から
直接詳しく丁寧に
お話を伺う
ことができ、
就職活動の参考に
なりました。

会場

AP大阪駅前

〒530-0001

大阪府大阪市北区梅田1-12-12 東京建物梅田ビル 地下2階
(JR大阪駅中央南口より徒歩約2分、地下鉄御堂筋線梅田駅より徒歩約2分)

内 容

13:00~

移住支援金に関する セミナー

13:30~

企業・相談コーナーで面談

- ・参加企業の人事採用担当者と個別ブースでの面談
- ・相談コーナーで各専門窓口の担当者と面談

(UJターン就職、公務員志望者、ハローワーク、
移住支援金、創業・事業引継ぎなど)

参加予定企業

約20社

詳細は決まり次第、
ホームページに掲載します。



天災など、やむを得ない事情により開催が困難であると主催者が判断した場合には、開催を中止することがございますので、ご了承ください。

主催: 山口県、山口しごとセンター、やまぐち暮らし・しごと総合支援センター

お問い合わせ



山口しごとセンター

〒754-0041 山口県山口市小郡令和1丁目1-1
KDDI維新ホール3階
(JR「新山口駅」在来線口から徒歩約3分)

TEL 083-976-1145 URL <https://www.joby.jp/>

インフルエンサー
じんせー氏 登壇!

参加特典あり!
・佐賀特産品・Amazon ギフト券

学生も歓迎!!

地方で暮らしたい 地元で暮らしたい方へ UJIターン希望者歓迎!

SAGAはたらくらすうポ

オンライン企業説明会 & 交流会

参加無料

顔出し / 声出しは任意

UJIターン社員と直接話せる

佐賀県内企業とのオンライン交流会を開催します。オンラインで人事担当者や UJI ターン社員とお話ができるので、インターネットの情報だけではわからない企業の雰囲気や応募の条件を直接聞くことができます。



1/17 (土)
13:00~15:35 (予定)

佐賀でくらすゆるりトーク (13:00 ~ 13:30)

佐賀県を代表する インフルエンサー じんせー氏 × 人事担当者 UJIターン社員 との対談

配信 オンライン会議システムzoom

対象 佐賀県へのUJIターンを考えている方
佐賀県内在住で転職を考えている方

出展企業 大栄工業(株)・(株)田中設計事務所
(株)プリントメディア西部・野中建設(株)
コトブキ製紙(株)・(株)大平・木村情報技術(株)
医療法人社団高仁会 中多久病院
(株)ニシキ・山口産業(株)

特設サイト



イベント・出展企業の
詳細は特設サイトを
ご確認ください。
<https://x.gd/3nal3>

申込



専用予約フォームから
お申し込みください。
<https://x.gd/QpyZk>

参加特典

☑ 参加申込で佐賀特産品プレゼント!
※1/5(月)までにお申し込みをいただいた方には、
イベント当日までに特産品を発送します。

☑ 参加後、アンケート回答で
500円分のAmazonギフト券プレゼント!

お問い合わせ

[SAGA はたらくらすうポ運営事務局] リクルーティング・パートナーズ株式会社

TEL

0120-946-059

E-Mail

saga_job_fair@3140pa.com

(受付時間 / 平日 10:00 ~ 18:00)

主催

佐賀県産業人材確保プロジェクト推進会議

 佐賀県

2027年卒学生をはじめ全学年対象
中日新聞 × 名大社 共催

ジモト就職応援フェア

2026 1.29 木曜日 30 金曜日

12:00~18:00 ウィンクあいち

出展企業

国民の生活基盤を支える！ **官公庁**

生活を豊かにし、日々新しい技術と共に成長中！ **IT業界の企業**

社会的に信用度の高い上場企業！ **名証上場ブランド企業**

就活準備セミナー

中日新聞社による業界研究・時事問題対策や、
ステップ別の面接対策講座など、いよいよはじまる
就活に役立つ内容のセミナーを実施

就活準備応援コーナー

就活メイクやネクタイ選びの参考になるパーソナルカラー診断体験からES添削や
就活相談まで、さまざまなコーナーであなたの就活準備を応援！

性格タイプ × 仕事図鑑

自分の性格からどんな仕事が合うのか発見しよう！会場内でさまざまな性格とおすすめの仕事を掛け合わせたボードを掲示します！

ジモト学生をリアルに応援するため、事前予約のうえ来場された方に

選べる電子マネーギフトをプレゼント！

※5社以上の企業と面談しエントリーされた方が対象となります ※当日限り有効 ※詳細はWEBサイトをご確認ください



ジモト優良企業が多数出展

入場無料

入退場自由

服装自由

詳細は名大社HPにて！ www.meidaisha.co.jp/

名大社

検索

中日新聞社 TEL 052-221-0702

中日新聞社 ビジネス2部 株式会社
(平日 10:00~17:00)

名大社



TEL 052-220-3588

名大社事務局
(平日 10:00~17:00)



2027年卒向け

和歌山で働こう!

企業合同説明会

DAKA!
2025 6/28 土 13:00-17:00

就活 キックオフ
フォーラム

ビッグ愛 大ホール

DAKA!
2025 8/7 木 13:00-17:00

夏の IS インターシッ
プフォーラム

ビッグ愛 展示ホール

DAKA!
2025 10/18 土 13:00-17:00

秋の IS インターシッ
プフォーラム

和歌山県JAビル 和ABC

DAKA!
2026 1/5 月 13:00-17:00

新春フォーラム

ビッグ愛 展示ホール

DAKA!
2026 2/20 金 13:00-17:00

就活直前フォー
ラム

和歌山県JAビル 和ABC

アクセセル全開、就活ブースト!



← 詳細・参加予約・会員登録
和歌山 ユーロード | Q



ユーロード! 2027 アプリ
ユーロード | Q でダウンロード!

サンケイ広告株式会社

和歌山市小野町1-18 サンケイ丸の内ビル3階
☎073-432-1321 ✉u-road.info@walla.or.jp

(株)IHエアロスペース	【製造業】
アイオー信用金庫	【金融業、保険業】
アイテック(株)	【製造業】
(株)あすかインターナショナル	【生活関連サービス業、娯楽業】
石川建設(株)	【建設業】
(株)いっちよう	【宿泊業、飲食サービス業】
井上ビニール(株)	【卸売業、小売業】
(株)カーリット	【製造業】
カネコ種苗(株)	【農業、林業】
関綜エンジニアリング(株)	【建設業】
関東食品(株)	【卸売業、小売業】
(株)キーテクノロジー	【製造業】
クシダ工業(株)	【建設業】
(株)群馬銀行	【金融業、保険業】
群馬県警察	【公務】
群馬県信用保証協会	【金融業、保険業】
群馬トヨタグループ	【卸売業、小売業】
群馬トヨペット(株)	【卸売業、小売業】
(株)群馬バス	【運送業、郵便業】
佐田建設(株)	【建設業】
澤藤電機(株)	【製造業】
(株)ジーシーシー	【情報通信業】
しののめ信用金庫	【金融業、保険業】
下仁田ミート(株)	【農業、林業】
(株)上毛新聞社	【情報通信業】
諏訪倉庫(株)	【運送業、郵便業】
セコム上信越(株)	【サービス業】
JA共済連群馬	【金融業、保険業】
TAKEUCHI(株)	【建設業】
中央労働金庫	【金融業、保険業】
(株)ツルヤ	【卸売業、小売業】
(株)東和銀行	【金融業、保険業】
(株)とりせん	【卸売業、小売業】
(株)日産サティオ群馬	【卸売業、小売業】
(株)NIPPON ACADEMY	【教育、学習支援業】
(株)フジビットサービス	【建設業】
冬木工業(株)	【建設業】
(株)ベイシア	【卸売業、小売業】
丸三証券(株)	【金融業、保険業】
三益半導体工業(株)	【製造業】
(株)両毛システムズ	【情報通信業】

2025年8月末現在

上毛新聞

ぐんま就活ジャンプス
2027群馬の仕事も見てみよう!
きっと出会いがあります。群馬で採用を行う企業に、東京で直接会える!
有力企業が多数参加する合同説明会です。
都内で、「群馬で働く選択肢」を
知ってみませんか?約40社
参加予定!ぐんま
就活準備フェア
in東京

2026年

1/29 木

【会場】

東京都立産業貿易センター

浜松町館

東京都港区海岸1-7-1 TEL: 03-3434-4242

(浜松町駅(北口)から徒歩約5分・都営地下鉄 大門駅から徒歩約7分)

【時間】

13:30~16:00 (予定)

・学生受付13:00~

来場者特典
多数!!先着50名様に
群馬の名産プレゼント!

ぐんま就活ジャンプ!

参加無料・要予約

参加者受付中▶



上毛新聞社

ぐんま就活ジャンプス 事務局

〒371-8666 前橋市古市町1-50-21

E-mail : jumps@raijin.com

TEL.027-254-0099 (平日 9:00~17:00)

2024 年度

ヤングジョブとやま イベントスケジュール

2025 年 3 月卒向け



4/25 (木)
富山で就職！ 合同企業説明会

5/24 (金)
富山で就職！ WEB 合同企業説明会

6/28 (金)
富山で就職！ ミニ合同企業説明会

7/26 (金)
富山で就職！ WEB ミニ合同企業説明会

9/20 (金)
富山で就職！ 合同企業説明会

10/25 (金)
富山で就職！ WEB ミニ合同企業説明会



12/5 (木)
富山で就職！ 合同企業説明会



2026 年 3 月以降卒向け



6/8 (土) 9 (日)
インターンシップ説明会 (WEB)

8/13 (火)
就活祭 (就活レクチャー&企業研究会)



11/16 (土) 17 (日)
インターンシップ説明会 (WEB)

12/26 (木)
富山で就職！ キャリアフォーラム

2 月
富山で就職！ 企業研究会 (WEB)

※日程は変更になる可能性があります。参加前にヤングジョブとやまのホームページをご確認ください。

友達登録やフォローでいち早く情報を GET!



その他、ミニセミナー (エントリーシート・面接対策・一般職業適性検査・オンラインセミナー) を開催！ 詳細はヤングジョブとやまHPをご確認ください。

主催：富山県／富山県人材活躍推進センター (ヤングジョブとやま)
厚生労働省富山労働局委託事業 (若年者地域連携事業)

お申込み・お問合せ

富山県人材活躍推進センター



ヤングジョブとやま (富山県若者就業支援センター)

ヤングジョブとやま



TEL. 076-445-1996 富山市湊入船町 9-1 とやま自遊館 2 階



いい顔で働こう。

IBARAKI U-I-J TURN PROJECT

主催：茨城県
令和7年度茨城県UIターン・地元定着支援強化事業

2025

茨城で働く!

魅力発見インターン

& 仕事体験



選べる

1Day仕事体験

気軽に

5日間インターン

じっくり

茨城で就職したいが、
どんな企業があるかわからない

どんな仕事が
自分に合っているかわからない

就職先として
考えている

こんな方におすすめ!!

地元へ帰ろうか
迷っている
とりあえず参加してみ
て考えたい

ネット検索では
出てこない
リアルを知りたい

申し込み
実施期間

2025年11月▶2026年2月

対象者

高校生、短大生、大学生、専門学生、
一般求職者(20~30代)

条件

- ・実習場所へ自力で行ける方
※交通手段がない場合は要相談
- ・メールの送受信が出来る方
※wordまたはExcelを使用します

参加費
無料

高校生から大学生、
フリーターの方も大歓迎!!

受入実施企業は27社!!



お問合せ

運営委託先

NPO法人



雇用△材協会

水戸市三の丸1-7-41

Tel: 029-300-1738 (平日9:00~18:00) E-Mail: info@koyou-jinzai.org

申し込み方法

- ①裏面の受入企業リストから希望する企業を選び、②下記URLまたは右記QRコードからお申し込みください。
申込みフォーム URL: <https://forms.gle/XhJ7ikcyKPmFvD2m6>



裏面に企業の情報
体験出来ること
Check!

魅力発見!!

5日間インターン & 1Day仕事体験

受入企業
リスト

2025年11月現在

業種	5日間 インターン	1Day 仕事体験	企業名 ～プログラム内容★PR～	受入対象者	実施場所
農業	○	○	(有)くらぶコア ～オーガニック農業を体験してみよう～	高/短/大/専/一般	行方市
建設	○	○	(株)かつら設計 ～ドローンを用いた3次元測量体験、CAD操作～	高/短/大/専/一般	城里町
	○	○	三国屋建設(株) ～三国屋建設の技術を茨城の海から世界へ!～	高/短/大/専/一般	神栖市
物流		○	沼尻産業(株) ～沼尻産業の想いに迫るオープン・カンパニー～	大	オンライン
商社	○	○	茨城トヨタ自動車(株) ～学ぼう接客のコツ:5days体験編・1day博士編～	短/大/専	水戸市
		○	カーレポ(株) ～全職種、環境貢献系。～ 自動車関連	短/大/専	水戸市・WEB
		○	関彰商事(株) ～創業100年以上で地元に根差した企業の想いを知ろう～	短/大/専	つくば市
		○	トヨタL&F茨城(株) ～BtoB 営業・物流・カイゼンがわかる!～	大	小美玉市
		○	富士フィルムビジネスイノベーションジャパン(株) ～茨城支社を体感する～	大	水戸市
ホテル		○	(株)IHS大洗ホテル ～実際の職場でのリアルな業務体験をしてみよう～	高/短/大/専/一般	大洗町
生協		○	いばらきコープ生活協同組合 ～配送車両に乗り、地域担当の仕事を体験してみよう～	高/短/大/専/一般	土浦・水戸など
小売		○	(株)カスミ ～スーパーマーケットの仕事の面白さを体験～	短/大/専	つくば市
賃貸	○	○	(株)トヨタレンタリース茨城 ～レンタカー店舗業務体験・営業模擬体験～	短/大/専	小美玉市
地域	○	○	まちづくり鹿嶋(株) ～新しいまちづくりの現場体験～	高/短/大/専	鹿嶋市
情報		○	(株)茨城新聞社 ～「聴く力」と「書く力」を身につける1Day記者体験～	大/専/一般	水戸市
IT		○	アイエンジニアリング(株) ～IT業界について知り、プログラミングを体験～	短/大/専	日立市
	○	○	(株)コア ～プログラミングをとおしてシステムエンジニアの世界を知ろう～	大	日立市
	○	○	(株)ヒューマンサポートテクノロジー ～AI画像認識とベンチャービジネス～	高/短/大/専	東海村
福祉	○	○	(福)征峯会 ～福祉まるごとオシゴト体験インターンシップ!～	大	筑西市
	○	○	(福)愛の会 ～高齢者施設見学・簡単な介護を体験～	高/短/大/専/一般	水戸市
	○	○	(福)縦山会 ～地域を支える介護を学ぶ～	高/短/大/専/一般	鉾田市
製造		○	オリエンタルモーター(株) ～BtoBメーカーの事務職技術職の仕事を知る～	大	つくば・土浦・WEB
	○	○	(株)くらもち ～工場作業体験&事業・鶏卵業界について知る～	高/短/大/専/一般	坂東市・茨城町
		○	(株)タナカ ～製造業(メーカー)の企業研究・業界研究～	短/大/専	オンライン
		○	(株)HIRANUMA ～化学分析をとおして滴定装置を知る～	短/大/専	水戸市
		○	(株)ベジタブルテック ～新しい農業のカタチ!植物工場体験～	高/短/大/専	那珂市
		○	ヤマダイ(株) ～凄麺の商品開発と品質管理を体験してみませんか?～	短/大/専	八千代町

企業ごとに受入対象者や受入時期、受入実施日など異なります。各企業の「受入企業紹介書」にてご確認ください。

「受入企業紹介書」や、最新情報は雇用人材協会のHPにてご確認ください。HPQR➡

<https://koyou-jinzai.org/education/025463.html>



2025

SUMMER

しまね 短期仕事体験

～ジョブカフェしまねによるマッチング型仕事体験～

「気になる」が「やりたい」に変わる

2025 夏期 しまね短期仕事体験

対象学生：大学(院含む)、短大、高専、専修学校等の最終学年を除く学生(1年制学校の1年生は参加可)

体験時期：8月～9月

体験期間：3日以上

仕事体験の形式：対面、オンライン

ジョブカフェしまねへの提出期限
2025年6月25日(水) 必着

交通費
宿泊費助成

対面での体験が対象となります。
(官公庁除く) 詳細はコチラ▶



しまね短期仕事体験
詳細・お申込みはコチラ▶



SHIMANE
島根
創生

島根県補助事業

「気になる」が「やりたい」に変わる
しまね短期仕事体験

job café
shimane
ジョブカフェしまね

問合せ・申込先 | ジョブカフェしまね(公益財団法人ふるさと島根定住財団)
〒690-0003 島根県松江市朝日町 478-18 松江テルサ 3 階
フリーダイヤル：0120-34-0451 TEL：0852-61-0022
E-mail：intern@teiju.or.jp

KACHIMACHI BASE

学生 社会人

交流 スペース

KACHIMACHI BASE の魅力

1 スポンサー企業からの差し入れ

- ジュース ● カップラーメン
- アイスクリーム ● お菓子 等...

全て FREE



※差し入れの内容は日によって異なります

2 1階 交流スペース

課題や勉強、授業の合間に
部活やサークルの集まりに
フリー Wi-Fi 完備



3 最大 80 人利用できる 3 階スペース

新歓など
部活サークルの
イベントで

FREE



対象 大学生・大学院生・短大生・専門学校生 は無料で利用できます

KACHIMACHI BASE
SNS はこちらをチェック

KACHIMACHI BASE
についての動画はこちら



SNS も
チェック
してね!



スイッチ・カンパニー

〒790-0801
愛媛県松山市歩行町 1 丁目 13-8 KACHIMACHI BASE

受付時間 [平日 9:00-18:00]
※土日祝休み
※お盆休業・年末年始休業・臨時休業あり

TEL 089-992-9600

2027年以降卒業予定の大学・院・短大・専門学校生対象

静岡県で就職するなら

#しずきゃり

企業とチャットで繋がる！
直接PRもできる！

Chat
...

企業フィードで、他にはない
最新情報ゲット！

!

フォローでいち早く
お知らせが届く！

Follow

企業からスカウトが届く！
就活を一步リード！

Scout



27卒以降の方
会員登録はこちら！



しずきゃり

Shizuoka Job Career

「しずきゃり」を活用して納得就職を実現！

- ☒ 静岡県で働くステージがある企業のみ掲載！
インターンシップ申込み・企業エントリーできる！
- ☒ 静岡県企業と出会える就活イベントを多数開催！



SNSもチェック！



いしかわ理系人材確保奨学金返還助成制度

石川で就職するあなたの
奨学金返還を
助成します！

企業と県とが協力し、県内に就職する若者の奨学金返還を助成します。助成を受けるには、事前に認定を受け、対象企業に就職する必要があります。

■助成対象者

理系の大学院・大学・高専を卒業見込みで在学中に申請を行い、認定を受けた奨学金受給者。

■助成内容

各企業が下記の①～④から助成額を設定します。そのため、対象企業により助成額が異なります。助成額は、対象企業と県が2分の1ずつ負担します。

	助成額	助成時期
①	200万円	就職3年後に 貸与機関に 一括返還 ※ただし、返還残高が 助成上限です。
②	150万円	
③	100万円	
④	50万円	

※各対象企業の助成額はHPで公開予定

※①は大学院のみ対象

■対象企業

石川県内に事業所を有し、当該事務所で新卒採用を予定する本制度に登録した企業。

■学生募集期間

就職予定年度によって募集期間が異なることがあります。募集状況はHPをご覧ください。

最大200万円



詳細はジョブカフェ石川HPで公開中

●お申込み・お問い合わせ先: ジョブカフェ石川 tel.076-235-4535



■助成を受けるには

まず認定申請をしてください。対象企業に就職した、3年勤務後に助成を受けられます。

在学中

認定申請
(年100名程度認定予定)

認定後

対象企業から内定

就職

対象企業に就職

3年継続

3年勤務後

助成額を貸与
機関に一括返還
繰上返還

対象企業と県とで
助成額を1/2ずつ負担

完済前倒し

支援制度利用時の奨学金返還の流れ

■認定申請

申請はこちらから

専用フォームから必要事項を入力の上、必要書類を添付し申請をお願いします。
応募多数の場合は、申込書類をもとに、書面での審査を行います。
※受付期間がありますので、お早めの申請をお願いします。



■対象企業の情報

企業一覧はこちら

本制度に登録している企業の一覧はジョブカフェ石川のホームページで掲載しています。対象企業の情報を収集して、企業が開催する就職セミナーや説明会等に積極的に参加しよう！



学生の奨学金返還を応援してくれる企業は、就職先としても魅力的だね！

■よくある質問

Q : 対象は理系とのことですが、どのような学部が対象ですか。

A : 次のいずれかの分野の科目を履修している学生が対象です。理学、工学、情報工学関係、医学、薬学、看護学、建設関係、農林水産学、生産、環境、食品、化学など。

Q : 助成金は助成対象者本人に支払われますか。それとも奨学金貸与機関に支払われますか。

A : 対象企業への就業3年経過後に、ジョブカフェ石川から奨学金貸与機関に直接返還します。なお、助成金額は対象企業によって異なります。(50万円～200万円)

Q : 助成対象者として認定を受けた場合、必ず対象企業に就職しなければなりませんか。

A : 必ず対象企業に就職しなければならないものではありませんが、対象企業以外に就職した場合、奨学金の返還助成を受けることはできません。

Q : 石川県の出身ではありませんが、助成対象者としての認定申請はできますか。

A : 申請できます。現在県外にお住まいの方や、石川県出身でない方も申請可能です。



県外学生必見!

石川県内で
インターンシップ等に参加する

鉄道、航空機、
高速バスなど

県外学生に
交通費を助成します!

最大
1万円
(1回につき)

※年度内2回まで

日本全国
どこからでもOK!

対象者

石川県外の大学等に在学している学生（全学年対象）

※大学等・・・大学、大学院、短期大学、高等専門学校、専修学校

対象となる
活動

- 1 石川県内の企業等が県内の就業場所において実施する**2日以上インターンシップ等への参加**
※官公庁が実施するものは対象外
- 2 「いしかわインターンシップ&仕事研究フェス(5月、12月に開催)」への参加
- 3 「いしかわブレ・インターンシップ」への参加

助成額

1回につき最大1万円(年度内2回まで申請可能)

※詳しくは裏面をご確認ください。

詳細はこちら▶



問い合わせ先

ジョブカフェ石川

TEL (076)235-4535

Mail internship@jobcafe-ishikawa.jp

石川県内で**インターンシップ**等に参加する**県外学生に** **交通費を助成**します！

交通費助成の**申込方法**

1

「いしかわ就活スマートナビ」に登録

石川県若者就職情報
総合ポータルサイト

いしかわ就活スマートナビ

石川県での**就活**を**応援**するアプリのこと。多彩な機能でみなさんの就活を応援！

まずはアプリを
ダウンロード！



iOS 版



Android 版

2

対象活動に参加

石川県内の企業等が県内の就業場所において実施する
2日以上の**インターンシップ等**に参加した場合

※官公庁が実施するものは対象外

右記交通費助成ページから
インターンシップ等参加確認票を
ダウンロードし、インターンシップ等
先の**企業担当者からサイン**をもらおう！



交通費助成ページ

「いしかわインターンシップ&仕事研究フェス」
または、「いしかわプレ・インターンシップ」
に参加した場合

インターンシップ等参加確認票の提出は不要です。

3

申請フォームに入力し申し込み

県内企業のインターンシップ等又は「いしかわインターンシップ&仕事研究フェス」、
「いしかわプレ・インターンシップ」への参加後、右記申請フォームから申請してください。

※いしかわ就活スマートナビへの**ログイン**が必要です。

※必要事項を入力の上、**必要書類**を**申請フォーム**から**アップロード**してください。



申請フォーム

必要書類

- ・県外大学に在学していることが分かる書類
(学生証又は在学証明書など)
- ・インターンシップ等参加確認票
- ・振込先口座が分かる書類(通帳の写しなど)

申し込み期限

**対象活動終了後1か月以内又は
当該年度の3月31日までのいずれか早い期日**

※予算額に達した場合は、3月31日より前に受付終了となりますので、お早目に申請をお願いします。

都道府県ごとの**助成額** 一覧

※石川県外の居住都道府県から定額支給
※同一年度内に一人2回まで申請可能

県外居住都道府県からの交通費助成額(定額)

10,000円	北海道、青森県、岩手県、宮城県、秋田県、山形県、福島県、茨城県、栃木県、群馬県、埼玉県、千葉県、東京都、神奈川県、山梨県、静岡県、鳥取県、島根県、岡山県、広島県、山口県、徳島県、香川県、愛媛県、高知県、福岡県、佐賀県、長崎県、熊本県、大分県、宮崎県、鹿児島県、沖縄県
9,000円	新潟県、三重県、和歌山県
8,000円	愛知県、大阪府、兵庫県
7,000円	長野県、岐阜県、奈良県
6,000円	滋賀県、京都府
3,000円	福井県
2,000円	富山県

対象交通機関

鉄道、航空機、
高速バスなど



●対象地域拡大●

全国どこからでも
(佐賀県内を除く)
支援の対象!

佐賀で働きたい人にお知らせ!

- 45歳未満●
- 年度3回まで●

UJI
ターン

佐賀への就活を応援しなさいと

交通費補助金

【UJIターン就職活動交通費支援事業】佐賀県外在住(45歳未満)対象

《インターンシップ等の就業体験も対象》

佐賀県内への就職活動にかかった費用

最大 **30,000円**

サポート!!

今すぐ
アクセス



オンラインで受付中!



さがジョブナビ

さがジョブナビ

検索

<https://ss.saga-job.jp/>

UJI
ターン

交通費補助金

佐賀県

●一部地域の
支援上限額変更!●

近畿・四国地方	20,000円
大分県	7,000円
長崎県・熊本県	5,000円
福岡県	3,000円

県外在住の45歳未満のあなたへ

3,000~30,000円を支給

佐賀県内企業への就職活動などにかかった交通費などの費用を一部支給します。
さがジョブナビ掲載企業へ就職を目的とした活動が対象です。

※掲載企業のうち公務員等は除きます

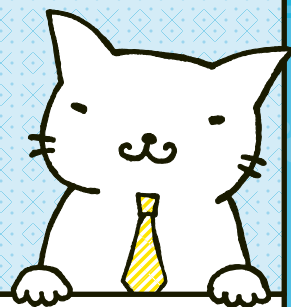

「UJIターン就職活動交通費支援事業」とは?

県外に在住する45歳未満の方に対し、面接等の県内企業への就職活動にかかる交通費などの費用を一定額支給する事業です。

応募条件

事業実施年度の4月1日時点で45歳未満の県外在住者。さがジョブナビへの会員登録が必要

※中学校、義務教育学校、高等学校、中等教育学校及び特別支援学校に通う方は対象外となります。

支給対象活動

- 1) インターンシップ等就業体験
- 2) 企業が主催する企業説明会、合同企業説明会、業界研究セミナー、佐賀県が主催又は協力する就職関連イベント(県内企業との交流イベントを含む)
- 3) 適性試験、筆記試験、採用面接

支給対象経費

居住地から活動の目的地までの交通費などの費用

※国内の移動に限ります。

- 1) 公共交通機関(グリーン料金、タクシー除く)
- 2) パック旅行代金(移動と宿泊が一体となっている旅行商品)
- 3) 宿泊費

支給金額

居住地によって定額を支給

※支給対象経費が定額に満たない場合、合計額の千円未満を切り捨てて支給。佐賀県については対象外となります。

- 1) 北海道・東北・北陸・首都圏地方 …… 30,000円
- 2) 沖縄県 …… 25,000円
- 3) 中部・近畿・四国地方 …… 20,000円
- 4) 中国地方・宮崎県・鹿児島県 …… 10,000円
- 5) 大分県 …… 7,000円
- 6) 長崎県・熊本県 …… 5,000円
- 7) 福岡県 …… 3,000円

申込方法

活動の帰着日から起算して30日以内(事務局必着)に、必要書類や領収書を提出してください。

申請は「さがジョブナビ」内の特設サイトからオンラインでできます。(郵送でも可)

支給方法

事務局で書類確認後、振り込みをいたします。

助成金の交付は同一交付申請人につき、年度内で3回までとします。

なお、申請受付最終締切は、就職活動等を行った年度の3月21日事務局着分までとします。

申請の流れ

1 オンラインで申請



特設サイトから、必要情報および添付書類(領収書等)をオンライン申請。
※紙で申請する場合は、申請書と添付書類をUJIターン就職活動交通費支援事業事務局へ提出。

2 証明書の確認



UJIターン就職活動交通費支援事業事務局は、申請内容および企業へ就職活動情報の確認をとる。

3 補助金の支給



UJIターン就職活動交通費支援事業事務局が申請書の内容を確認した後、申請者に補助金を支給。

● 詳しくはホームページをご覧ください

さがジョブナビ

検索

<https://ss.saga-job.jp/>

お問い合わせ ● 佐賀県産業労働部産業人材課

(佐賀県産業人材確保プロジェクト推進会議事務局)

佐賀市城内1-1-59 ☎0952-25-7310 ✉sangyoujinzai@pref.saga.lg.jp

特設サイト
はこちら



佐賀県には

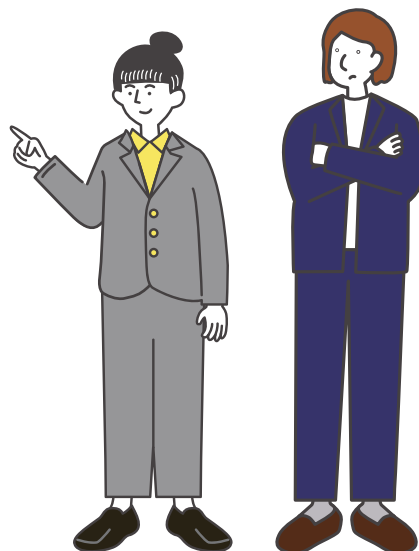

しませんか？

安心して暮らしを

佐賀県で

あなたの奨学金返還を

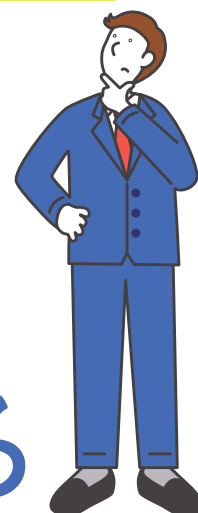

サポートしてくれる

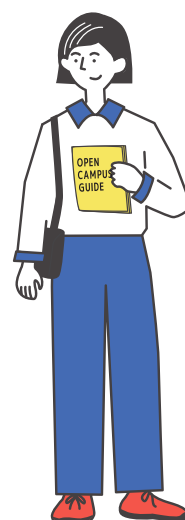
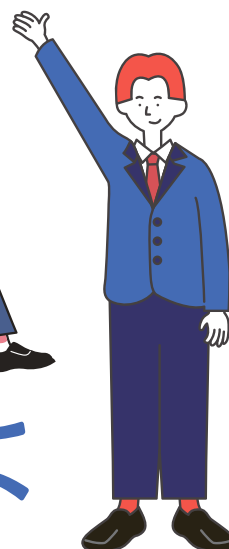
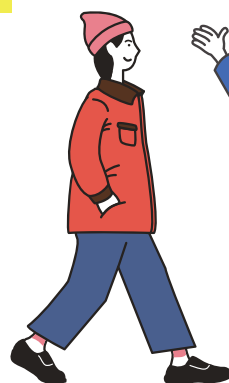

企業があるってよ



奨学金返還のために、将来への不安を感じている人も少なく
ないはず。佐賀県で支援を受けながら、安心してカガヤク
未来を目指しませんか？

佐賀県の
返還支援事業
認定企業は
コチラ！



佐賀県奨学金返還サポート認定企業

では奨学金返還の支援を行っています!

奨学金返還のイメージ

若いうちの奨学金返還は大きな負担

例 23万円程度の給与の場合、手取りは概ね月18万円程度

➡ そこから 毎月約1万4千円を返済



平均給与額(佐賀県)

20～24歳	23.4万円
25～29歳	26.1万円
30～34歳	28.7万円

返済モデル

	貸与			返済	
	月額	月数	総額	月額	年数
国・公立	51,000円	48月	2,448,000円	13,600円	15年
私立	64,000円	48月	3,072,000円	14,222円	18年

出典:日本学生支援機構

佐賀県では、“若者が安心して長く働くことができる佐賀”を実現するために、**奨学金返還支援事業**を始めました!

県内には従業員の奨学金返還を支援する企業が増えています!

佐賀県奨学金返還サポート認定企業は
こちらからチェック

※支援内容・支給要件等は各企業で異なります。



佐賀県奨学金
返還サポート企業を
見てみよう!



佐賀県奨学金返還サポートのイメージ

代理返還のイメージ

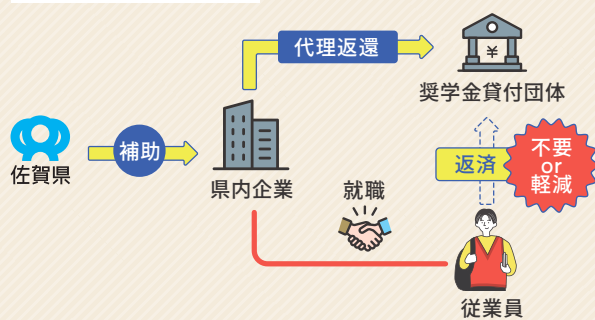

手当支給のイメージ

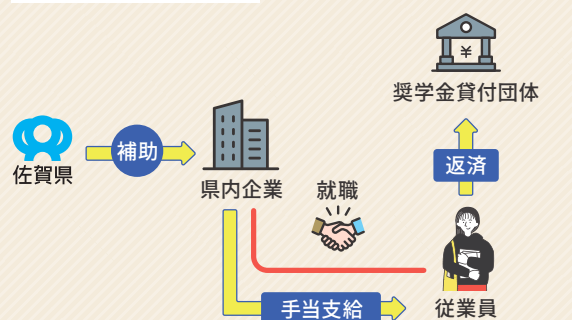

■お問い合わせ／佐賀県産業人材確保プロジェクト推進会議 事務局 (佐賀県産業労働部産業人材課産業人材担当)

佐賀県佐賀市城内 1-1-59 TEL0952-25-7310 FAX0952-25-7305 ✉ sangyoujinzai@pref.saga.lg.jp

沖縄で働きたいあなたへ!

就職・転職活動の 交通費を 補助します!



沖縄県では、県外から県内での就職・転職を目指す方に向けて、
交通費や宿泊費の一部を補助する制度を実施中!
最大5万円の補助を活用して、沖縄での一歩を踏み出ませんか?

助成対象期間 2025年4月1日～2026年3月31日

助成上限額 最大5万円／1回あたり (年間最大3回まで)

対象者

- ・ 沖縄県外に住んでいる
- ・ 45歳未満
(※年度の4月1日時点)
- ・ 沖縄で正社員または契約社員
として働きたい
- ・ 沖縄県の「りっか沖縄」に
登録済み

対象となる活動

- ・ 県主催合同企業説明会への
参加
- ・ インターン・就業体験
- ・ 採用面接・試験の参加
- ・ 内定後の「移住」時の交通費

補助内容

最大5万円／1回あたり

- ・ 国内交通費・宿泊費の
2分の1以内
- ・ 公共交通機関、LCC手数料、
パック旅行などもOK

※年間最大3回まで申請可能(条件あり)

申請は
カンタン
4ステップ!

step1 登録



step2 相談



step3 活動



step4 申請



りっか沖縄 U・Iターン
で働こう

<https://uiokinawa.com> りっか沖縄 検索

お問い合わせ(株)琉球新報開発)

☎ 098-865-5270

[月～金]9:30～18:00(祝日・年末年始除く)

登録は
こちら



申請は
こちら

